

## **INFORMÁCIE PRE ÚČASTNÍKOV celoštátneho kola 16. ročníka Technickej olympiády, kat. A**

**6. – 7. 5. 2026, Nitra**

Oficiálni účastníci sa na celoštátne kolo **prihlasujú, po zaregistrovaní učiteľom cez EduPage**, vyplnením elektronického formulára, na ktorý im bude zaslaný link na e-mailovú adresu. V ňom je potrebné uviesť **doplňujúce informácie o súťažiacom**, ktoré by mal organizátor poznať pre potreby zabezpečenia špeciálnej stravy, resp. iné informácie, aby sme vedeli správne reagovať vo výnimočnej situácii. V prípade vzniku problémov, ktorým sa dalo predísť výnimočnej situácii informovaním organizátora, preberá žiak (do 18 rokov zákonný zástupca) za vzniknutú výnimočnú situáciu plnú zodpovednosť.

**Pozvánka, informácie pre účastníkov a zoznam súťažiacich** sú zverejnené na [www.nivam.sk](http://www.nivam.sk) samostatne pod každou súťažou, príslušným školským rokom, v časti Celoštátne kolo/á.

**Cestovné** bude preplatené členom porôt a oficiálnemu dozoru, ktorý vopred určuje NIVaM, na základe predložených originálov cestovných dokladov z oboch ciest, zaslaných na uvedenú adresu organizácie Národný inštitút vzdelávania a mládeže (ďalej len „NIVaM“) spolu s vyplnenými tlačivami, ktoré nájdete aj s podmienkami preplácania cestovného O predmetových olympiádach – Národný inštitút vzdelávania a mládeže v časti Dokumenty – Cestovné. Súťažiaci cestujú na celoštátne kolo a z celoštátneho kola individuálne. Organizácia NIVaM nepreberá zodpovednosť za bezpečnosť účastníkov počas cesty na celoštátne kolo a z celoštátneho kola. **Žiakov žiadame, aby na prepravu používali bezplatné vlaky, príp. si dali cestovné náklady preplatiť cez ZRPŠ.**

**Ubytovanie a stravu** hradí oficiálnym účastníkom podujatia NIVaM.

**Ubytovanie zabezpečujeme súťažiacim a členom poroty.** Na ubytovanie je potrebné doniesť si obuv na prezutie. **Ubytovanie a stravovanie pre pedagogický sprievod**, sprevádzajúci súťažiaceho z miesta bydliska do miesta konania súťaže a späť alebo **rodiča** je možné si dohodnúť na vlastné náklady, resp. na náklady vysielajúcej organizácie priamo v ubytovacom zariadení podľa jeho kapacitných možností alebo v niektorom ubytovacom zariadení v okolí.

**Poistenie** súťažiacich na celoštátnom kole platí od zaregistrovania sa až po jeho oficiálne ukončenie. Zároveň je každý súťažiaci povinný mať pri sebe počas celoštátneho kola **kópiu preukazu poistenca**.

Za **bezpečnosť súťažiacich** v čase od registrácie až po oficiálne ukončenie podujatia, čo je presne uvedené v pozvánke na celoštátne kolo, zodpovedá oficiálny dozor, ktorý vopred stanovuje organizácia NIVaM. Na celoštátnych kolách predmetových olympiád a postupových súťaží **je zakázané požívanie alkoholických nápojov, omamných a psychotropných látok počas celej dĺžky ich trvania**. V prípade porušenia tohto zákazu bude o tejto skutočnosti písomne informovaný zákonný zástupca súťažiaceho a riaditeľ školy súťažiaceho.

Súťažiaci sú povinní zotrvať na celoštátnom kole až po jeho oficiálne ukončenie. V odôvodnených prípadoch môže predčasný odchod z celoštátneho kola povoliť pracovník organizácie NIVaM na základe písomnej žiadosti žiaka (do 18 rokov zákonného zástupcu), ktorú musí súťažiaci predložiť už pri registrácii.

Opúšťať priestory súťaže alebo hotela súťažiaci nemôžu bez vedomia oficiálneho dozoru. Kontakty na oficiálny dozor dostanú súťažiaci pre registráciu.

Organizátor nezodpovedá za prípadnú stratu cenných vecí účastníkov celoštátneho kola.

**Registrácia ubytovaných účastníkov** sa uskutoční dňa **6. 5. 2026** na Súkromnej strednej škole polytechnickej DSA, Novozámocká 220, Nitra **od 13:50 h do 14:00 h**.

**Registrácia neubytovaných účastníkov** sa uskutoční dňa **7. 5. 2026** vo vstupnom vestibule Pedagogickej fakulty UKF, Dražovská 4, Nitra, **od 8:00 h do 8:30 h**.

Na slávnostné vyhlásenie výsledkov a odovzdanie cien odporúčame doniesť si so sebou formálnejšie oblečenie.

**Súťažiacim odporúčame na praktickú časť si zabezpečiť pracovné oblečenie a vhodnú obuv.**

**Na presuny odporúčame mať so sebou pevnejšiu obuv a ochranu proti dažďu.**

**Verejná doprava na Súkromnú strednú odbornú školu polytechnickú DSA, Novozámocká 220, Nitra:**

Na navigáciu využite Google Maps – nastavte si trasu Z: aktuálna poloha – DO: Súkromná stredná odborná škola polytechnická DSA, Novozámocká 220, Nitra

**z Autobusovej stanice Nitra (železničná stanica je v bezprostrednej blízkosti):**

1. Prejdete pešo na zastávku **Rázcestie Železničná stanica** (cca 7 minút chôdze).
2. Odtiaľto pôjdete **autobusom č. 12** a vystúpите na zastávke **Záborského** (smer Branč, 7 zastávok, cca 9 min.)
3. **Odtiaľto prejdete pešo do** Súkromnej strednej odbornej školy polytechnická DSA, Novozámocká 220, Dolné Krškany (cca 3 minúty chôdze).

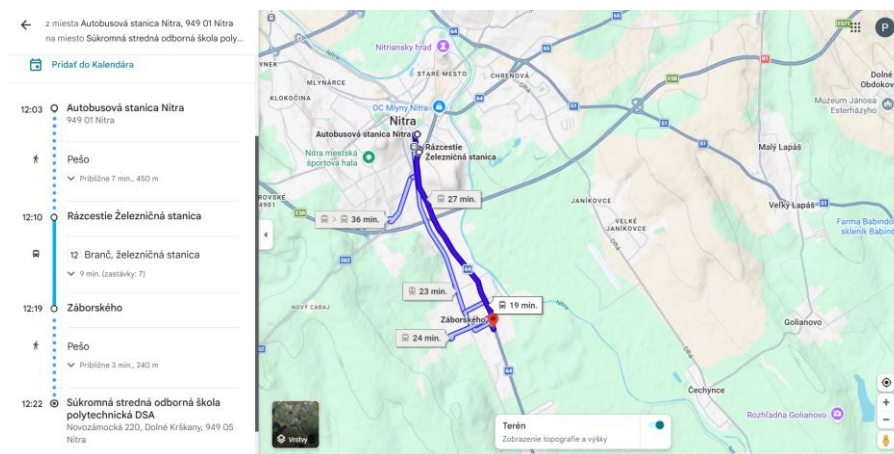

### Verejná doprava do Spojenej školy, Slančíkovej 2, Nitra:

Na navigáciu využite Google Maps – nastavte si trasu Z: aktuálna poloha – DO: Spojenej školy, Slančíkovej 2, Nitra

### zo Súkromnej strednej odbornej školy polytechnická DSA, Novozámocká 220, Dolné Krškany:

1. Prejdete pešo na zastávku **Záborského** (cca 3 min. chôdze).
2. Odtiaľto pôjdete **autobusom č. 12** a vystúpите na zastávke **Univerzity** (smer Gorazdova, 10 zastávok, cca 15 min.).
3. **Odtiaľto prejdete pešo do Spojenej školy, Slančíkovej 2, Nitra** (cca 9 minút chôdze).

### Verejná doprava na Pedagogickú fakultu UKF:

Na navigáciu využite Google Maps – nastavte si trasu Z: aktuálna poloha – DO: Pedagogická fakulta UKF, Dražovská 4, Nitra

1. Prejdete pešo na zastávku **Rázcestie Autobusová stanica** (cca 5 minúty chôdze).
2. Zo zastávky **Rázcestie Autobusová stanica** autobusom **číslo 1** alebo **2** (smer Šindolka, cca 14 min.).
3. Vystúpíte na zastávke **Amfiteáter** a odtiaľto prejdete pešo na Pedagogickú fakultu UKF, Dražovská 4, Nitra.

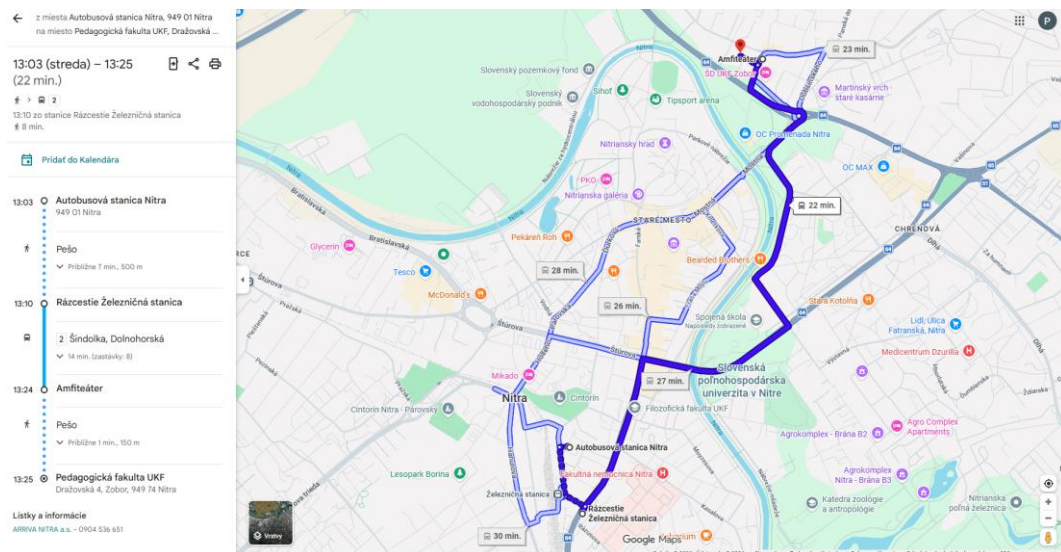

Cestovný lístok si viete zakúpiť v hotovosti u vodiča (zoberte si zo sebou dostatok drobných mincí), ale aj dopravnou / bankovou kartou, cez SMS alebo v aplikácii BUS Nitra. Ceny lístkov nájdete na [Cestovné lístky MHD Nitra \(od 1.9.2023\) • imhd.sk Nitra](https://imhd.sk/Nitra). Odporúčame si čas odchodov autobusov MHD vopred pozrieť cez <https://imhd.sk/nr/cestovne-poriadky>.



Obrázok 1: Internát Spojená škola, Slančíkovej 2, Nitra, Zdroj: [Školský internát | Spsnr](#)

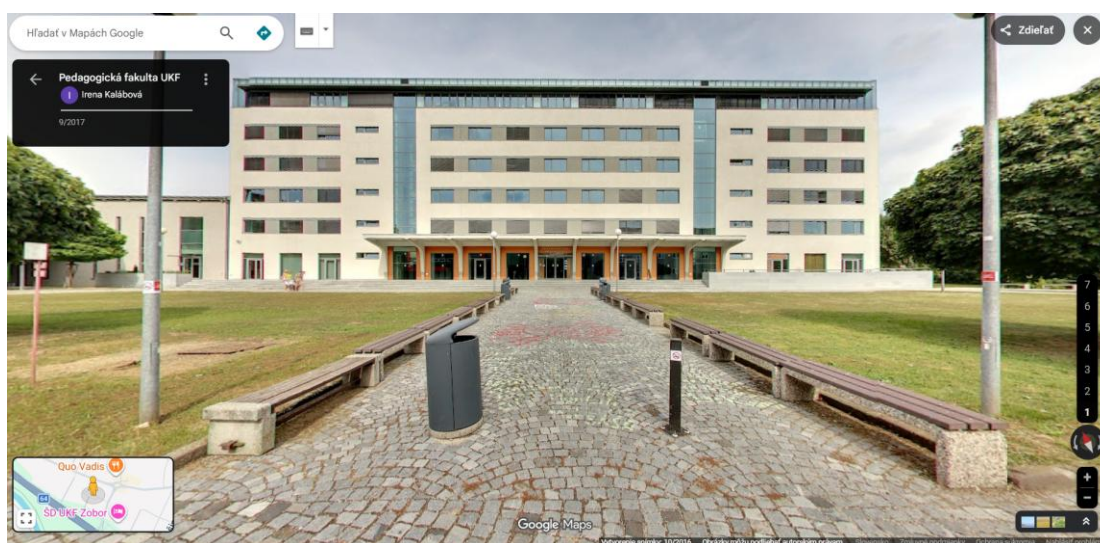

Obrázok 2: Pedagogická fakulta UKF, Nitra. Zdroj: Google Maps